

Franz Derksen

Inh. Andre Derksen
Internationale Transporte

**Spedition * Lagerung * Logistik * Zollabfertigung * Kurierfahrten
Containertransporte**

* Franz Derksen Spedition, Postfach 100319, 46423 Emmerich *

Stadt Emmerich am Rhein
Fb 5 / Planen und Verkehr
Geistmarkt 1

46446 Emmerich am Rhein

| |
|-------------------------|
| Stadt Emmerich am Rhein |
| BGM: |
| Dez.: |
| Eing: 01. Dez. 2006 |
| Fb.: 5 / |
| Anl.: * € |

b.R.

Büro und Lager I
Rotterdam Str.20
46446 Emmerich
Telefon: 02822-96620
Telefax: 02822-966213

Datum: 23.11.2006

*

Ihr Zeichen: 5 / sm

Ihr Schreiben vom: 02.09.2005

Unser Zeichen: DE/AD

Antrag auf Errichtung einer überdachten Rampe
Emmerich, Rotterdam Str. 21
Gemarkung Emmerich, Flur 13, Flurstück 148

Sehr geehrte Damen und Herren,

ich beziehe mich auf das o.g. Antwortschreiben unter Punkt b) "Errichtung einer überdachten Rampe" – Spedition Derksen, Rotterdam Str. 21.

Da ich beabsichtige, das Bauvorhaben kurzfristig zu verwirklichen, bitte ich nun die planungsrechtlichen Schritte – vereinfachte Änderung des Bebauungsplanes – einzuleiten. Einen Lageplan und einen Vorentwurf des Bauvorhabens sind dem Anschreiben beigelegt.

Mit freundlichem Gruß

Franz Derksen Spedition
Rotterdam Str. 20
46446 Emmerich

A. Derksen

Anlagen:

Lageplan M 1 : 500

Vorentwurf der überdachten Laderampe M 1 : 200

Bankverbindungen: Stadtparkasse Emmerich-Rees (BLZ 358 500 00) 110 882, IBAN: DE3135850000000110882, SWIFT-
BIC:WELADED1EMR, Amro-Bank Doetinchem (Holland) 47 04. 18.044

Ich arbeite ausschließlich aufgrund der Allgemeinen Deutschen Spediteurbedingungen (ADSp.) neueste Fassung und habe die VARIOpolice bei der DREWE KG, Münster eingedeckt.
Erfüllungsort und Gerichtsstand ist Emmerich - Steuer Nr.: 116-5032-1108 - Ust. ID Nr.: DE 191841318

DIN A4 vergr. → A3 → M 1:500

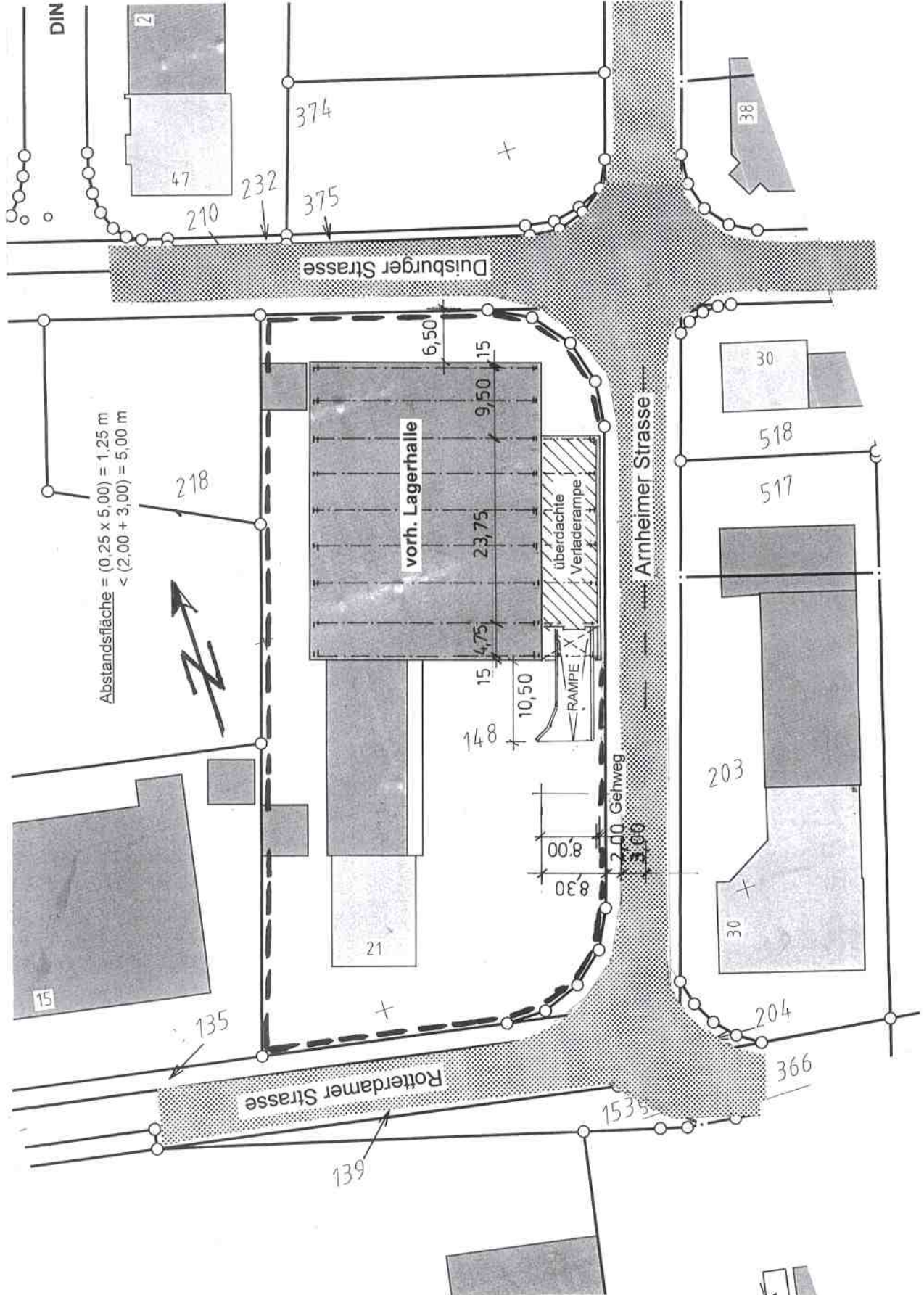

Lageplan M 1: 500

Gemarkung: Emmerich
Flur: 13
Flurstück: 148

Bauvorhaben:

Errichtung einer überdachten
Verladerrampe
Rottdamer-Str. 21
46446 Emmerich am Rhein

Bauherr:

Spedition Franz Derksen
Inh. Andre Derksen
Rottdamer-Str. 21
46446 Emmerich am Rhein

Teil: 02822- 9662-0

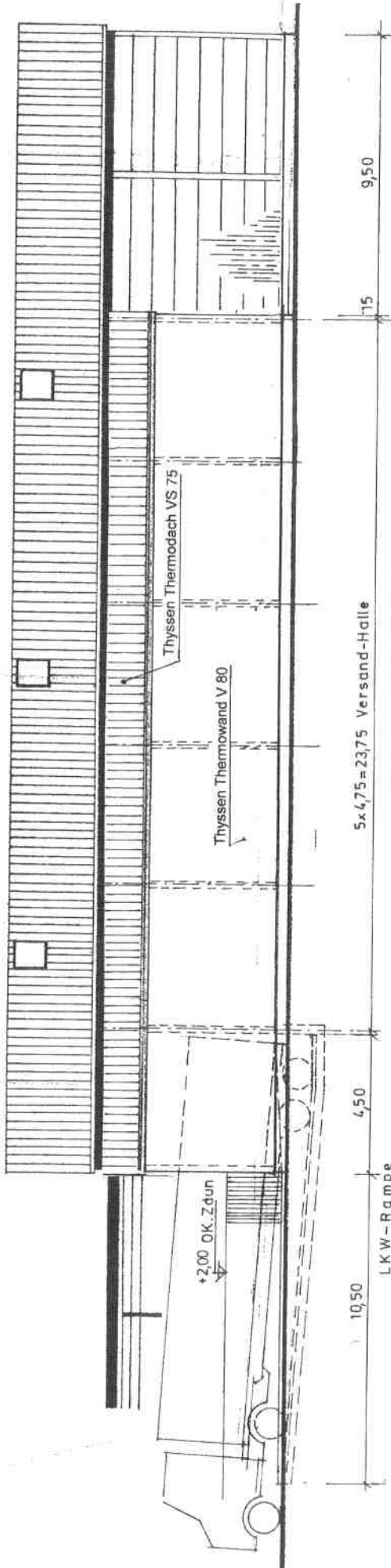

Straßenansicht – Osten
(Arheimer Strasse)

5 x 4,75 = 23,75 Versand-Halle

Bauvorhaben:

**Errichtung einer überdachten
Verladerampe**
Rotterdam-Str. 21
46446 Emmerich am Rhein

Flur: 13
Flurstück: 148

Grundriss
vorh. Halle

Spedition Franz Derksen
Inh. Andre Derksen
Rotterdam-Str. 21
46446 Emmerich am Rhein
Tel: 02822-9662-0

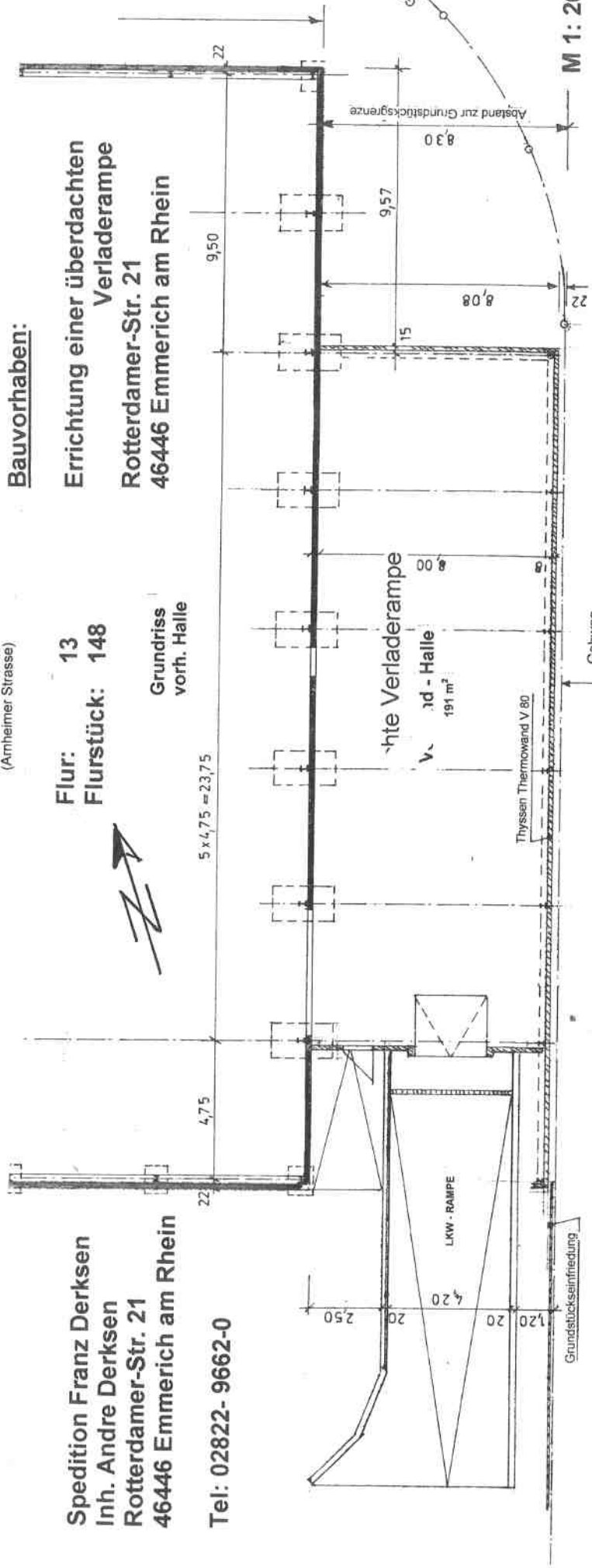

M 1: 200

Arheimer Strasse

24,08

4,75

9,57

Duisburger Strasse

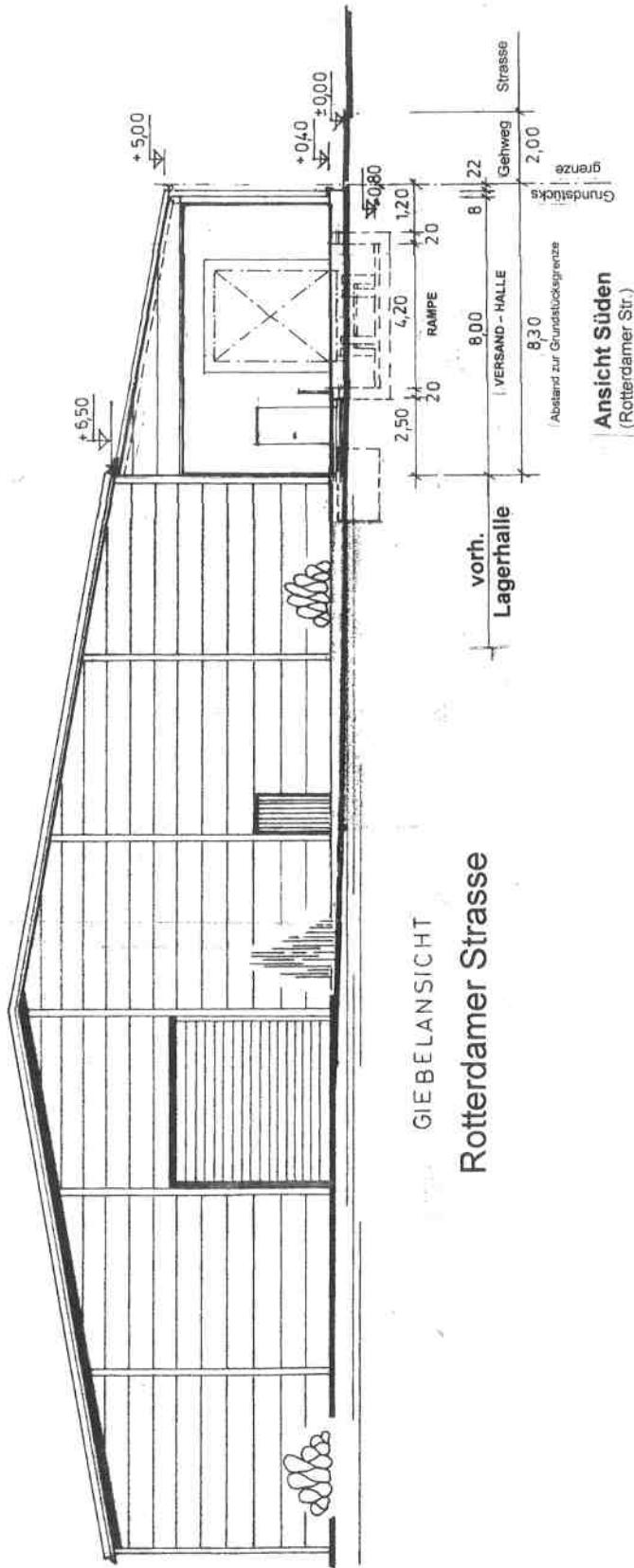

GIEBELANSICHT

Rotterdammer Strasse

Gemarkung: Emmerich M 1: 200
 Flur: 13
 Flurstück: 148

Bauvorhaben:

Errichtung einer überdachten
 Verladerampe
 Rotterdammer-Str. 21
 46446 Emmerich am Rhein

Bauherr:

Spedition Franz Derksen
 Inh. Andre Derksen
 Rotterdammer-Str. 21
 46446 Emmerich am Rhein

Tel: 02822- 9662-0

Ansicht Süden
 (Rotterdammer Str.)