Anlage zu Vorlage 05-15 0830/2012

7. vereinfachte Änderung des Bebauungsplanes Nr. EL R/1 -Wasserstraße-;
hier: Bestehende Bebauungsplanfestsetzungen

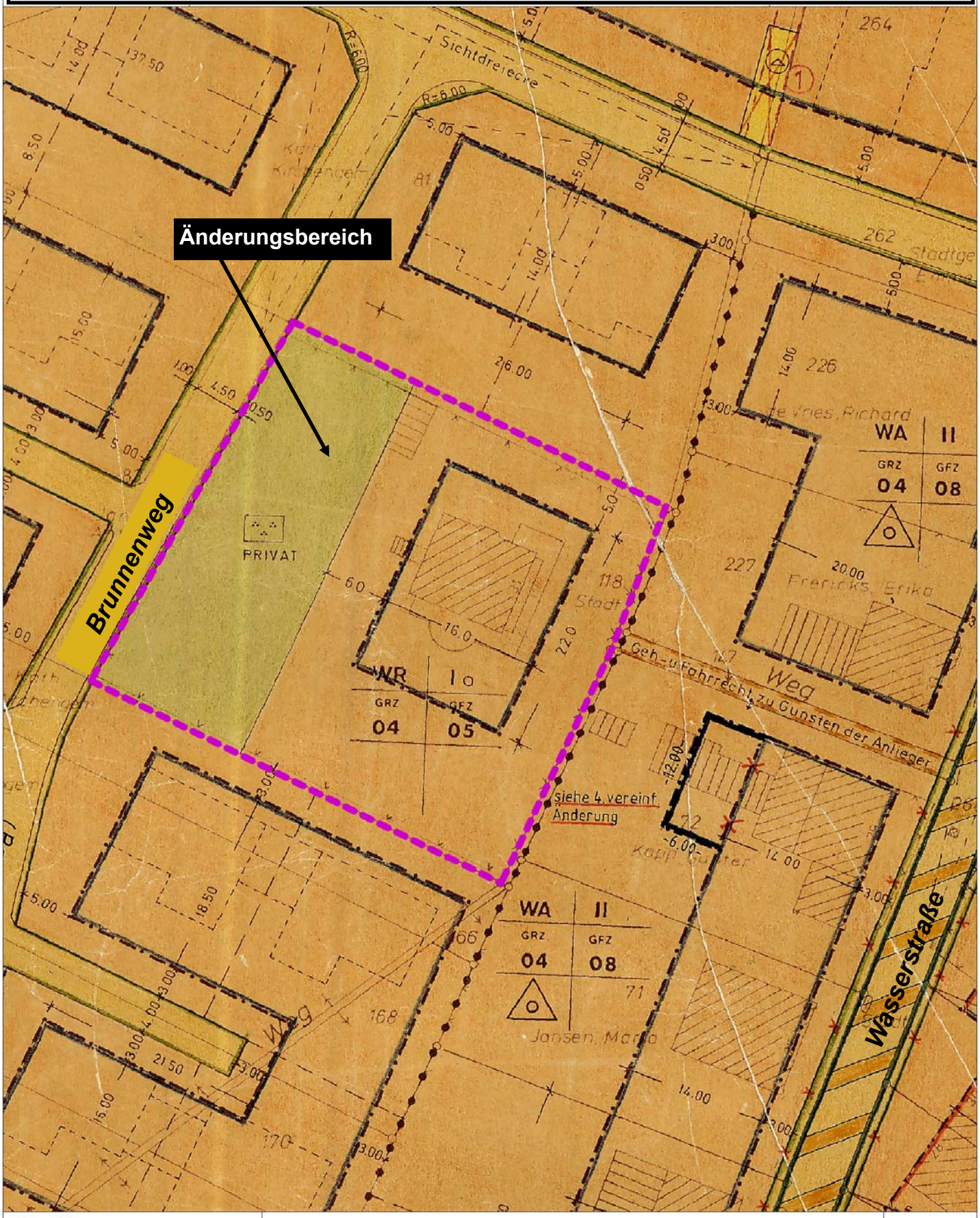

M 1 : 500

0 5 10 15 m

1cm = 5 m