Anlage zu Vorlage Nr. : 05 - 15 1092/2013

80. Änderung des Flächennutzungsplanes der Stadt Emmerich am Rhein

Darstellung einer „Fläche für Versorgungsanlagen -Wasserwerk-“ und Umwandlung einer Fläche für die Landwirtschaft und einer Fläche für Versorgungsanlagen in Waldfläche
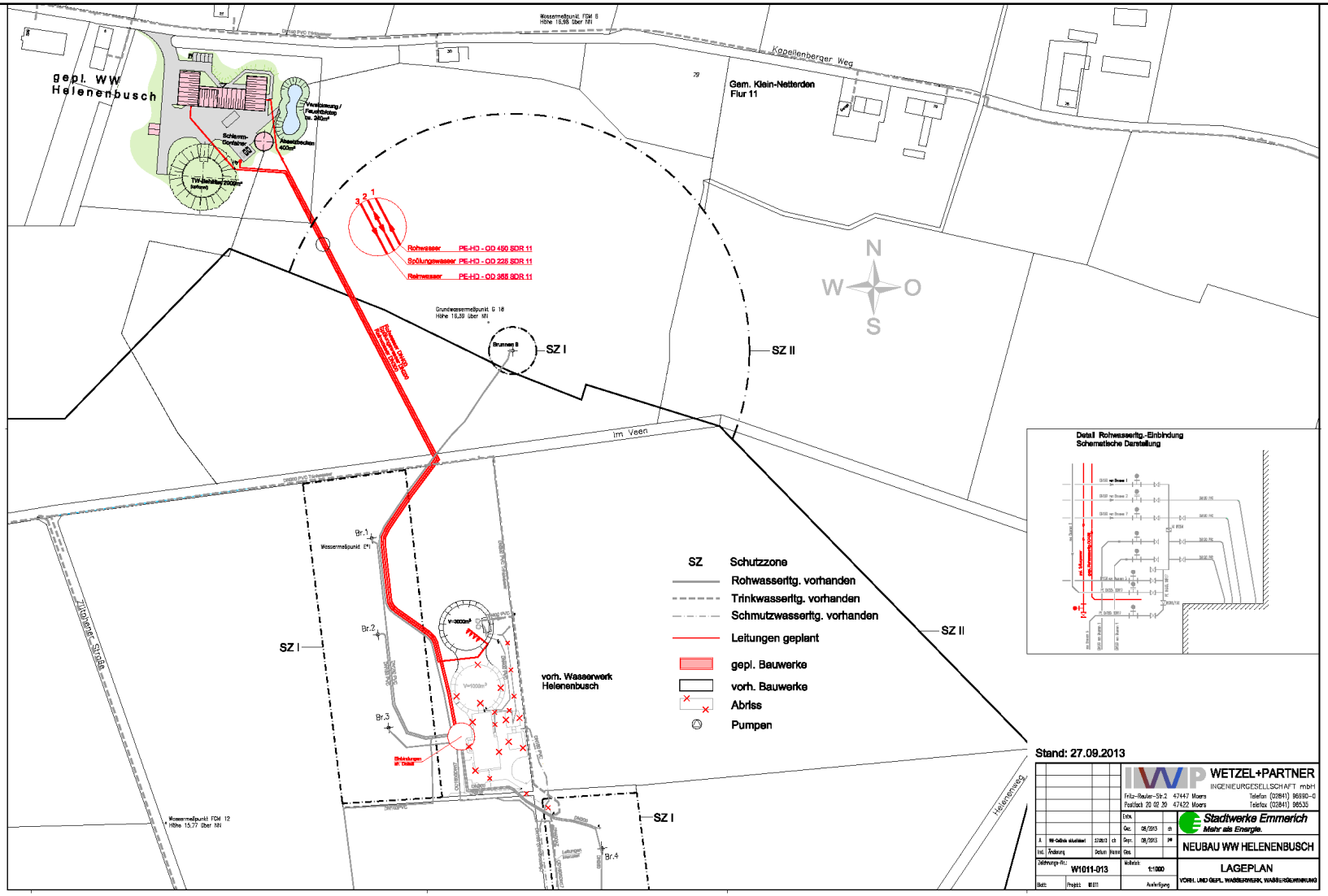
Lageplan zur Gesamtübersicht