Anlage 5 zur Vorlage 05-15 1201/2014

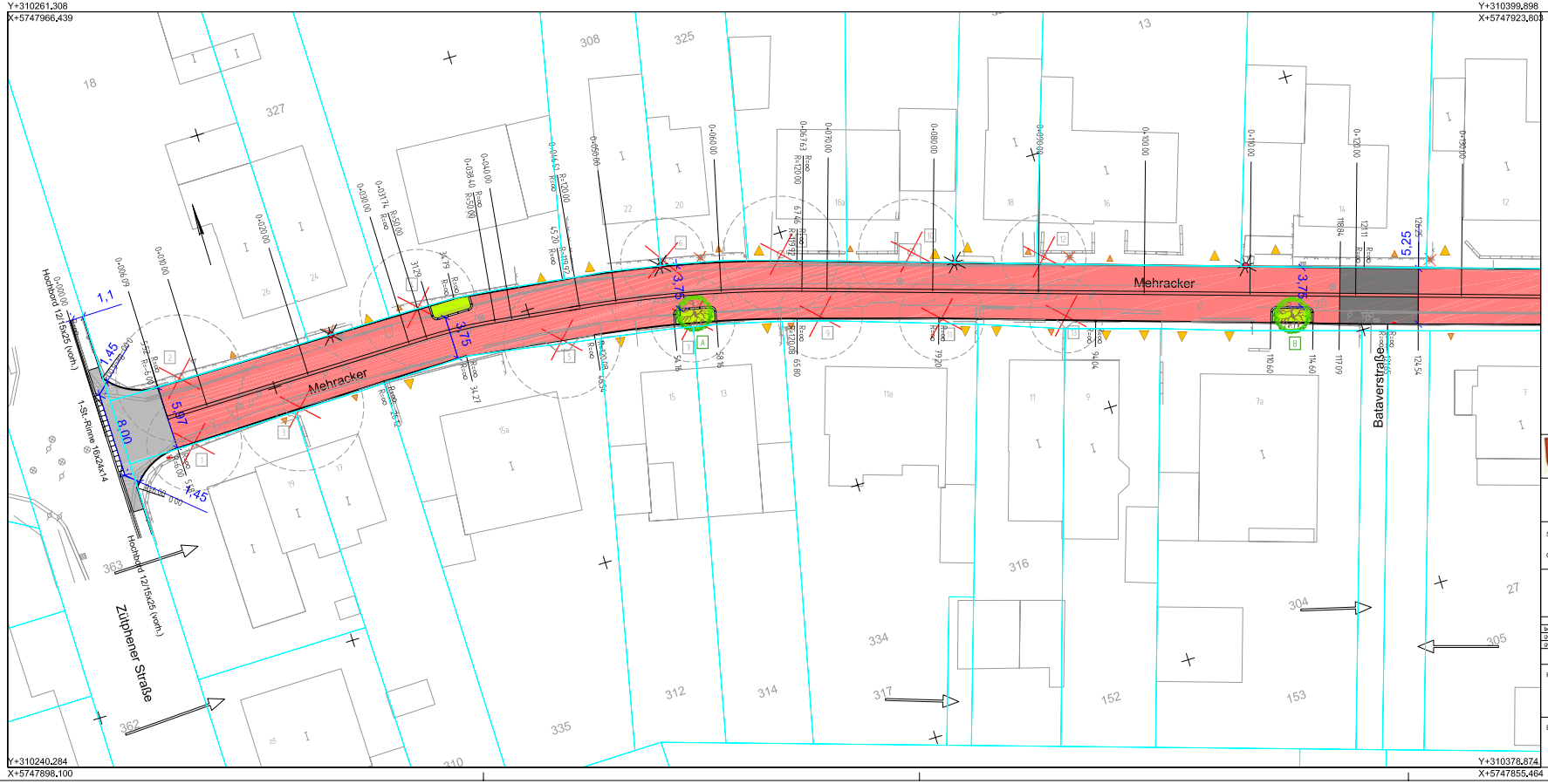

Legende Entwurf:

- Betonsteinpflaster 10x20x8 cm, Farbe grau
- Betonsteinpflaster 10x20x8 cm, Farbe anthrazit
- Betonsteinpflaster 10x20x8 cm, Farbe: rot-braun
- Trecona Rinne, Breite 30,5 cm, Farbe: rot-braun
- Rampensteine 45x50 cm
- Pflanzbeet = Rasen Einfassung durch Hochborde
- Baum (geplant) A Bezeichnung
- Leuchte (entfällt) Leuchte (neuer Standort)

Legende Bestand:

- Zufahrten
- Zugänge
- Baum (Bestand / entfällt) 14 2 -Nr.

STADT EMMERICH AM RHEIN

KOTTOWSKI INGENIEURGESELLSCHAFT MBH
Talstraße 35, 47546 Kalkar, Telefon: 02824/999923-0, Telefax: 02824/999923-80, E-Mail: info@kottowski.net

Straße:	Mehracker	Anlage :	1
Ort:	Emmerich am Rhein	Blatt-Nr.:	LE 1
		Reg.-Nr.:	K1402

Umbau der Straße "Mehracker" In Emmerich am Rhein

Lageplan -Entwurf-

Maßstab: 1:250

	Datum	Name	Nr.	Art der Änderung	Datum	Name
bearb.	22.01.14	Oltrog	1.	Anpassung Baumscheiben	14.04.14	Oltrog
gezeichn.	11.02.14	Oltrog	2.	Ergänzung Beleuchtung	14.04.14	Oltrog
geprüft						

Gefertigt:

Kalkar, den 14.04.2014

T. Fels

Aufgestellt:

Emmerich, den