Anlage 1 zur Vorlage 05—16 0076 / 2014

Gemarkung Emmerich

Flur 31

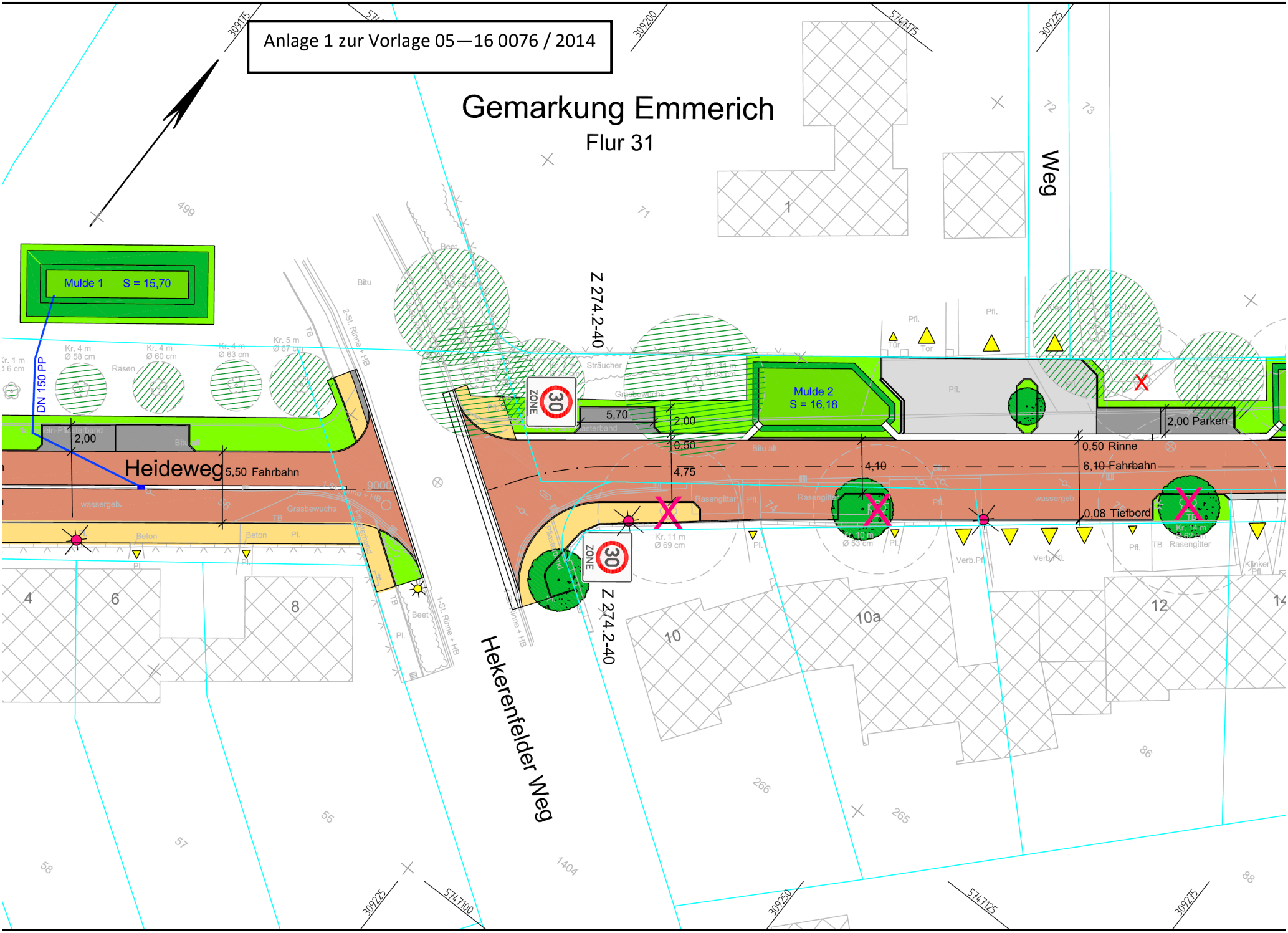

Anlage 2 zur Vorlage 05—16 0076 / 2014

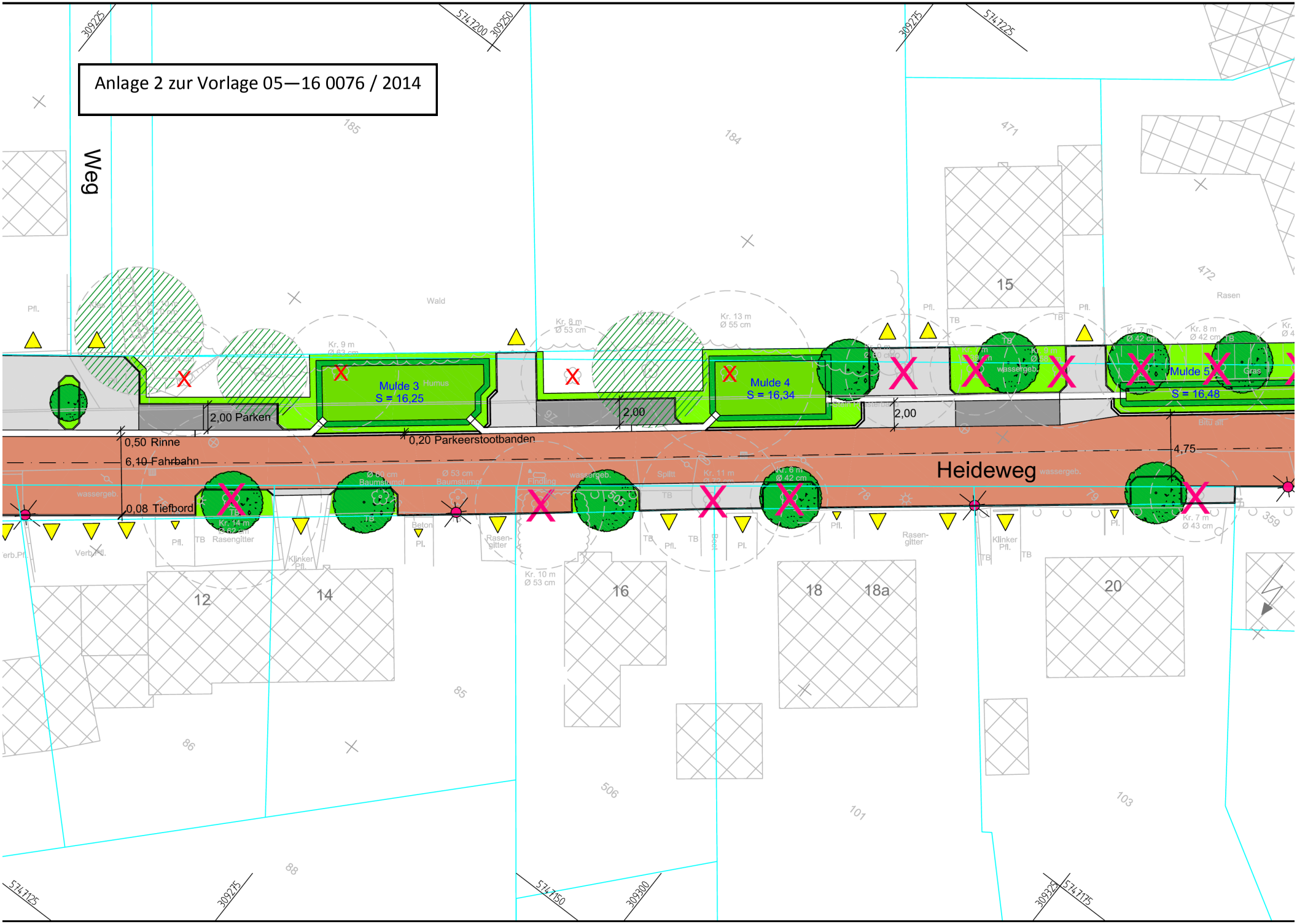

Anlage 3 zur Vorlage 05—16 0076 / 2014

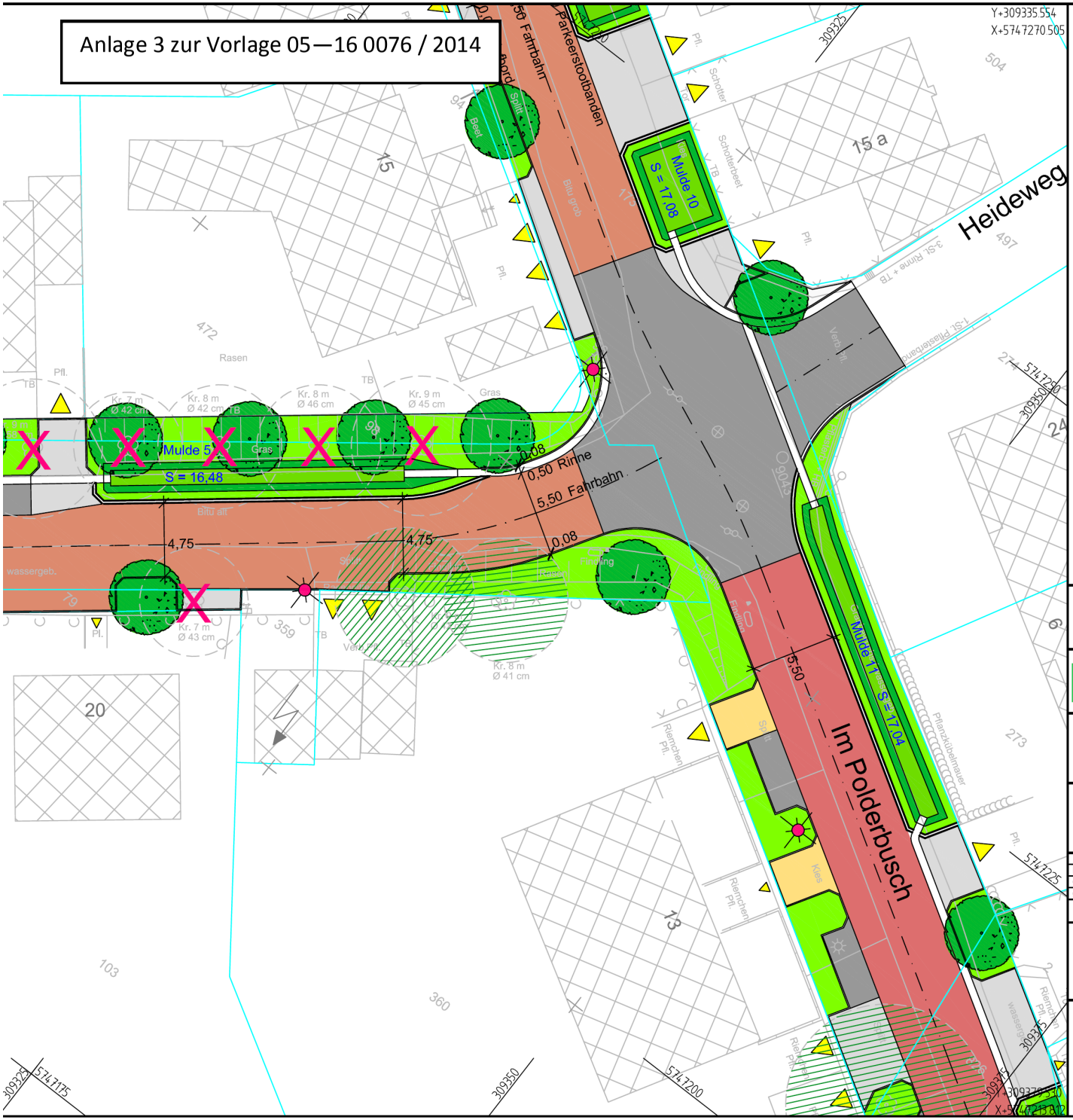

Legende Straße:

- Zufahrten und Schutzstreifen, Parkflächen, Betonsteinpflaster 10x20x8 cm mit Fase Farbe grau
- Parkflächen, Betonsteinpflaster 10x20x8 cm mit Fase Farbe anthrazit
- Gehweg, Betonsteinpflaster 10x20x8 cm mit Fase Farbe grau
- Fahrbahn, Betonsteinpflaster 10x20x8 cm mit Fase Farbe rot-braun, Kreuzungsbereich anthrazit
- Grünflächen
- Mulden
- 3-Stein Muldenrinne aus Betonsteinen 16x16-24x14 cm
- geplanter Baum
- vorhandener Baum
- zu fällender Baum
- Zufahrten / Zuwege
- zu entfernende vorh. Leuchten
- zu erhaltende vorh. Leuchten
- neue Leuchten
- zusätzlich zu fällende Bäume nach Ortstermin und Besprechung vom 23.07.2014

STADT EMMERICH AM RHEIN

KOTTOWSKI INGENIEURGESELLSCHAFT MBH
Talstraße 35, 47546 Kalkar, Telefon: 02824/99923-0, Telefax: 02824/99923-20, E-Mail: info@kottowski.net

Straße: Heideweg
Ort: Emmerich am Rhein

Anlage :
Blatt-Nr.: LE2
Reg.-Nr.: K1401

Ausbau der Straße "Heideweg" in Emmerich am Rhein

Lageplan
- Entwurf -
Maßstab: 1:250

	Datum	Name	Nr.	Art der Änderung	Datum	Name
bearb.	08/2014	Wolf	1	Wünsche nach Besprechung vom 06.02.2014 eingearbeitet	02/2014	Wolf
gezeichn.	01/2014	Wolf	2	Parkflächen nach tel. Abstimmung vom 25.02.2014 ergänzt	02/2014	Olzog
geprüft			3	Änderungen nach Absprache mit der Stadt Emmerich	04/2014	Wolf
			4	Änderungen nach Wünschen der Anlieger	04/2014	Wolf
			5	Tiefbord zw. Fahrbahn u. Gehweg entfernt	07/2014	Wolf

Gefertigt:
Kalkar, den 04.08.2014

Aufgestellt:
Emmerich, den

Build 031 M 1:250 16.01.2014 15:26