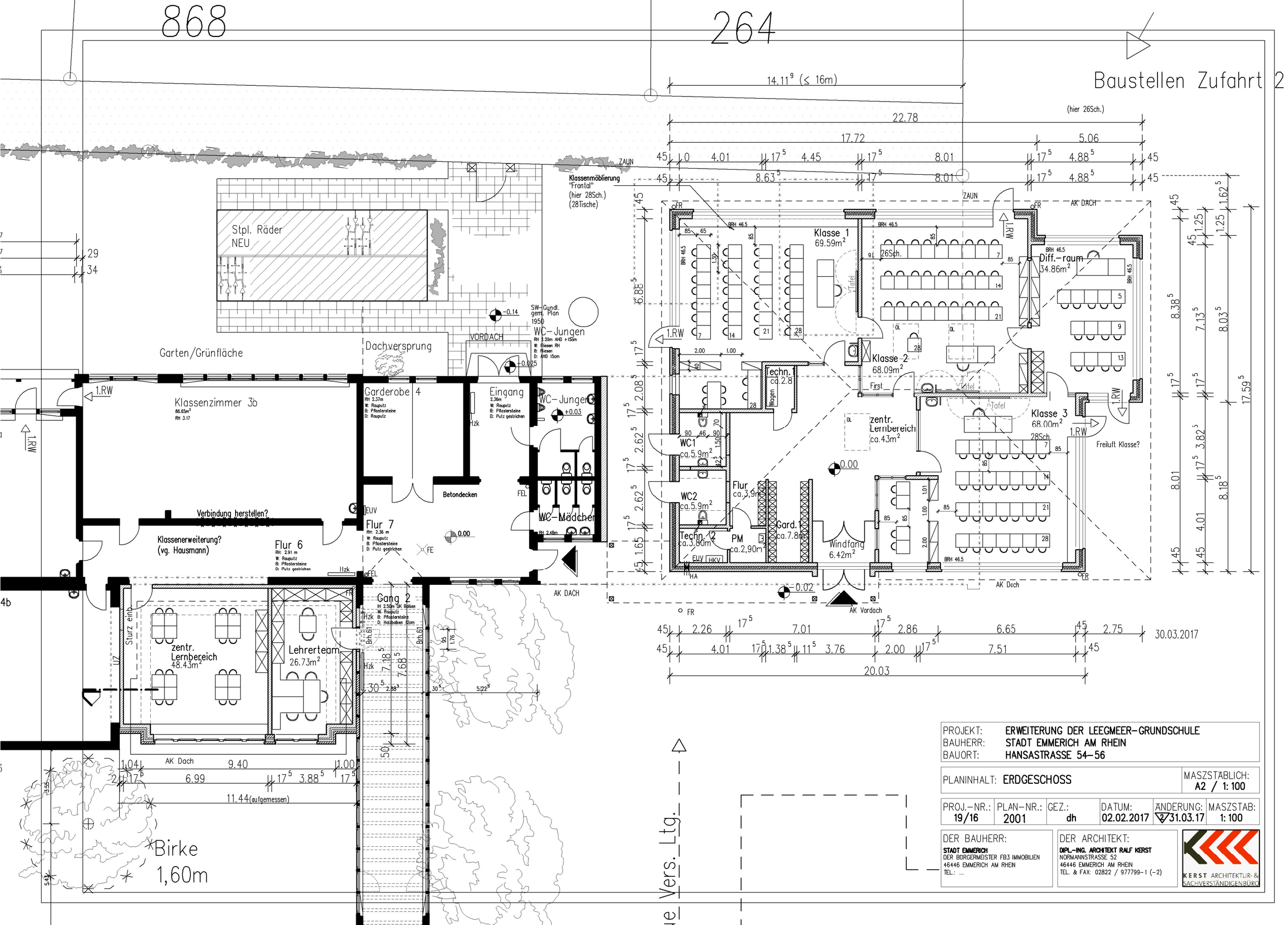

PROJEKT:	ERWEITERUNG DER LEEGMEER-GRUNDSCHULE
BAUHERR:	STADT EMMERICH AM RHEIN
BAUORT:	HANSASTRASSE 54–56

PLANINHALT:	MASZSTÄBLICH:
ERDGESCHOSS	A2 / 1: 100

PROJ.-NR.:	PLAN-NR.:	GEZ.:	DATUM:	ÄNDERUNG:	MASZSTAB:
19/16	2001	dh	02.02.2017	2 31.03.17	1: 100

DER BAUHERR:
STADT EMMERICH
DER BÜRGERMEISTER FB3 IMMOBILIEN
46446 EMMERICH AM RHEIN
TEL.: ...

DER ARCHITEKT:
DIPL.-ING. ARCHITEKT RALF KERST
NORMANNSTRASSE 52
46446 EMMERICH AM RHEIN
TEL. & FAX: 02822 / 977799-1 (-2)

KERST ARCHITEKTUR- & SACHVERSTÄNDIGENBÜRO